

Commune de COUTRAS (33)

# Propriétés de la SCI DALEX, de M. Jean GAUTIER, et de M. et Mme Alain LAURENT

Chemin de Drouillard, Lieu-dit "Drouillard"  
Cadastrre Section YC, numéros 85, 87, 88  
et les Anciennes Parcelles Cadastrees Section YC  
numéros 143 et 146  
Cadastrees Section YC numéros 194 à 196  
d'après le Document Modificatif du Parcellaire  
Cadastral n°3637W du 15/07/2021

# PLAN DE DIVISION APRES BORNAGE

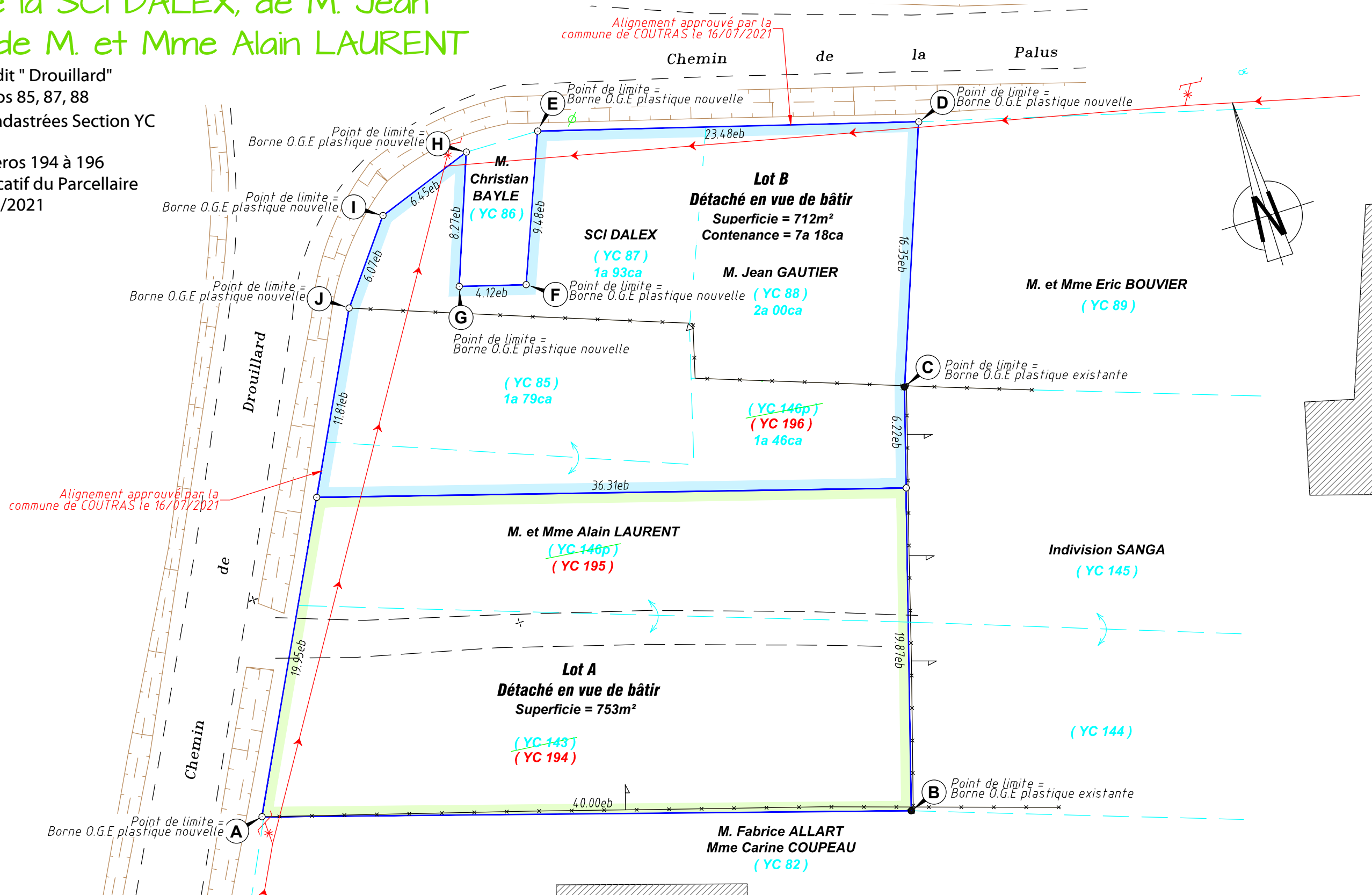

JEAN-MARC NIAUSSAT  
XAVIER de GOUVILLE  
THIERRY NAVARRA  
OLIVIER PACHEN

### LEGENDE

- (YC 146) Référence cadastrale.
- Application cadastrale figurative.
- Limite du lot détaché A.
- Limite du lot détaché B.
- Clôture.
- Fossé.
- Poteau téléphonique.
- Poteau EDF avec éclairage.
- Ligne EDF aérienne.
- Borne O.G.E plastique existante.
- Borne ancienne en pierre.
- Borne O.G.E plastique nouvelle.
- eb = Entre bornes.
- Signe d'appartenance.

(YC 195) : Référence cadastrale après document d'arpentage  
(sous réserve de sa publication aux hypothèques.)  
Mis à jour du DMPC le 15/07/2021.

ARTIGUES PRÈS BORDEAUX - 33370 - 25 Boulevard de Feydeau - CS 30113-05 56 86 72 54 - artigues@abacgeoaquitaine.com  
 BÈGLES - 33130 - 24 Quai du Président Wilson-05 56 49 42 64 - begles@abacgeoaquitaine.com  
 LANGON Cedex - 33212 - ZI DUMES, BP 30253, 3 Rue Condorcet-05 56 63 17 30 - langon@abacgeoaquitaine.com  
 LA TESTE DE BUCH ( Bureau secondaire ), 33260 - 40 Boulevard du Pyla-05 57 15 7412 - lateste@abacgeoaquitaine.com  
 CASTELNAU-DE-MEDOC ( Permanence le mercredi de 8h30 à 18h00 ), 33480 - 1 Avenue Pasteur -05 57 54 15 74 - castelnaud@abacgeoaquitaine.com  
 CREON ( Anciennement Cabinet DESCHAMPS ), 33670 - 5 Rue du Docteur Emile Saligue -05 56 23 01 23 - creon@abacgeoaquitaine.com

DIV

Echelle 1/250

Dossier n°210303  
02 juin 2021  
Mis à jour le 20 juillet 2021  
Suivi par CB  
Responsable CCAL